บันทึกข้อความ

ส่วนราชการ คณะทรัพยากรธรรมชาติ หน่วยอาคารสถานที่และยานพาหนะ โทร.6030-6031

ที่ มอ 501/ 0157 **วันที่** 18 มกราคม 2555

เรื่อง รายงานสรุปผลงาน ก่อสร้าง **งานปรับปรุงห้องพักอาจารย์ (ห้อง ทธ.215) อาคาร 1 ชั้น 2**

เรียน ประธานกรรมการตรวจการจ้าง

<u>รายงานครั้งที่ 2</u> ตั้งแต่วันที่ 11 มกราคม 2555 ถึงวันที่ 17 มกราคม 2555

ตามหนังสือคณะทรัพยากรธรรมชาติ ที่ มอ 501/3980 ลงวันที่ 26 ธันวาคม 2554 ได้แต่งตั้งผู้ควบคุมงาน **งานปรับปรุงห้องพักอาจารย์ (ห้อง ทธ.215) อาคาร 1 ชั้น 2** รับจ้างก่อสร้างโดย **ห้างหุ้นส่วนจำกัด ปุณณวิช เอ็นจิเนียริ่ง** โดยวิธี **ตกลงราคา** จากเงินรายได้สะสมคณะฯ ปี 2555 **ในวงเงิน 190,000 .- บาท (หนึ่งแสนเก้าหมื่นบาทถ้วน)** ตามใบสั่งจ้างจ้างเลขที่ สนล 33/2555 ลงวันที่ 28 ธันวาคม 2554 เริ่มทำงานภายในวันที่ 28 ธันวาคม 2554 กำหนดแล้วเสร็จภายในวันที่ 11 กุมภาพันธ์ 2555 รวมระยะเวลาก่อสร้าง 45 วัน

บัดนี้ ผู้รับจ้างกำลังทำงานดังนี้

<u>1. ผลงานแต่ละงวด</u>

<u>ผลงานงวดที่ 1</u> เมื่อผู้รับจ้างได้ดำเนินการ ดังนี้

1. งานติดตั้งผนังยิบซั่มบอร์ด หนา 9 มม. 2 หน้า โครงเคร่า เหล็กอาบสังกะสี ของตราช้าง
2. ติดตั้ง ประ ตู ป.2 จำนวน 3 ชุด
3. ติดตั้งช่องแสง น.1,น.2,น.3,น.4,น.5, รวม 5 ชุด
4. รื้อดวงโคมไฟฟ้าของเดิม จำนวน 4 จุด
5. ซ่อมฝ้าเพดาน บริเวณช่องโคมไฟฟ้า จำนวน 4 จุด

<u>สรุป</u> ผลงานงวดที่ 1 แล้วเสร็จประมาณ.....50 %

<u>ผลงานงวดที่ 2</u> เมื่อผู้รับจ้างได้ดำเนินการ ดังนี้

1. ทำสี ประตู ป.1 (ของเดิม)
2. ทาสีวงกบไม้หน้าต่างบานเกล็ด
   ทำความสะอาดบานเกล็ดกระจก+ช่องแสงกระจก (ของเดิม)
3. ทาสีวงกบเหล็ก กรอบบานเหล็ก
   ทำความสะอาดบานกระจก+ช่องแสงกระจก (ของเดิม)
4. งานติดตั้งดวงโคมไฟฟ้าใหม่+อุปกรณ์ จำนวน 4 ชุด
5. งานย้ายเครื่องปรับอากาศ ของเดิม จำนวน 1 ชุด
6. งานติดตั้งเครื่องปรับอากาศใหม่ จำนวน 2 เครื่อง
7. งานติดตั้งพัดลมระบายอากาศ จำนวน 3 ชุด
8. งานทาสีฝ้าเพดาน
9. งานทาสีผนังยิบซั่มบอร์ด
10. งานทาสีผนังปูนของเดิม
11. งานทาสีผนังไม้อัดสัก(ของเดิม)
12. ทำความสะอาดพื้นที่ ที่ปรับปรุงทั้งหมดให้เรียบร้อยพร้อมใช้งานได้ทันที
13. และทำงานอื่น ๆที่ปรากฏตามรูปแบบและรายการในสัญญา

<u>สรุป</u> ผลงานงวดที่ 2 แล้วเสร็จประมาณ.....24%

2. <u>รวมผลงานทั้งหมด 2 งวด</u>

แล้วเสร็จเรียบร้อยประมาณ.....37 %

3. <u>ความล่าช้าของงาน</u> ตามกำหนดสัญญางาน

งวดที่ 1 จะต้องทำงานให้แล้วเสร็จภายในวันที่ 19 มกราคม 2555

งวดที่ 2 จะต้องทำงานให้แล้วเสร็จภายในวันที่ 11 กุมภาพันธ์ 2555

4. สถานะทางการเงิน

งวดที่	1	จำนวนเงิน	**76,000.-**	บาท	(ยังไม่เบิก)
งวดที่	2	จำนวนเงิน	**114,000.-**	บาท	(ยังไม่เบิก)

5. ปัญหาและอุปสรรคและอื่น ๆ

-

จึงเรียนมาเพื่อโปรดพิจารณา และแจ้งเวียนกรรมการเพื่อทราบต่อไป

ลงชื่อ.....ผู้ควบคุมงาน

(นายสมยศ ทุ่งหว้า)

ลงชื่อ.....ผู้ควบคุมงาน

(นายสิน พรหมเทพ)

งานงวดที่ 1

งานปรับปรุงห้องพักอาจารย์ (ห้อง ทธ.215)

สรุปผลงาน	มกราคม .55				กุมภาพันธ์ .55			
ช่วงวันที่	4 - 10	11 - 17	18 - 24	25 -31	1 - 7	8 - 14	15 - 21	22 - 28
ผลงานงวดที่ 1 /ครั้งที่ 100/5=20	1	2	3	4	5	6	7	8
เบิกเงิน 76,000 บาท เมื่อผู้รับจ้างได้ดำเนินการ								
1.งานติดตั้งผนังยิบซัมบอร์ด หนา 9 มม. 2 หน้า โครงเคร่า	5	15						
เหล็กอาบสังกะสี ของตราช้าง								
2. ติดตั้ง ประ ตู ป.2 จำนวน 3 ชุด	0	0						
3. ติดตั้งช่องแสง น.1,น.2,น.3,น.4,น.5, รวม 5 ชุด	0	0						
4. รื้อดวงโคมไฟฟ้าของเดิม จำนวน 4 จุด	20	20						
5. ซ่อมฝ้าเพดาน บริเวณช่องโคมไฟฟ้า จำนวน 4 จุด	10	15						
สรุปผลงานงวดที่ 1	35%	50%						
ผลงานรวม / จำนวน 2 งวด	22%	37%						
ระยะเวลาการทำงานของ งวดที่ 1								
ผลงานที่ได้ ของ งวดที่ 1								
ความล่าช้าของงาน	1. งานงวดที่ 1 กำหนดส่งงาน วันที่ 19 มกราคม 55							

งานงวดที่ 2

งานปรับปรุงห้องพักอาจารย์ (ห้อง ทธ.215)

สรุปผลงาน	มกราคม .55				กุมภาพันธ์ .55			
ช่วงวันที่	4 - 10	11 - 17	18 - 24	25 -31	1 - 7	8 - 14	15 - 21	22 - 28
ผลงานงวดที่ 2 /ครั้งที่ 100/13=7.69	1	2	3	4	5	6	7	8
เบิกเงิน 114,000 บาท เมื่อผู้รับจ้างได้ดำเนินการ								
1. ทำสี ประตู ป.1 (ของเดิม)	0	0						
2. ทาสีวงกบไม้หน้าต่างบานเกล็ด	0	0						
ทำความสะอาดบานเกล็ดกระจก+ช่องแสงกระจก								
3. ทาสีวงกบเหล็ก กรอบบานเหล็ก	0	3						
ทำความสะอาดบานกระจก+ช่องแสงกระจก (ของเดิม)								
4. งานติดตั้งดวงโคมไฟฟ้าใหม่+อุปกรณ์ จำนวน 4 ชุด	3	5						
5. งานย้ายเครื่องปรับอากาศ ของเดิม จำนวน 1 ชุด	0	3						
6. งานติดตั้งเครื่องปรับอากาศใหม่ จำนวน 2 เครื่อง	3	5						
7. งานติดตั้งพัดลมระบายอากาศ จำนวน 3 ชุด	3	3						
8. งานทาสีฝ้าเพดาน	0	5						
9. งานทาสีผนังยิบซัมบอร์ด	0	0						
10. งานทาสีผนังปูนของเดิม	0	0						
11. งานทาสีผนังไม้อัดสัก(ของเดิม)	0	0						
12. ทำความสะอาดพื้นที่ ที่ปรับปรุงทั้งหมดให้เรียบร้อย	0	0						
13. และทำงานอื่นๆที่ปรากฏตามรูปแบบและรายการในสัญญา	0	0						
สรุปผลงานงวดที่ 2	.9%	24%						
ผลงานรวม / จำนวน 2 งวด	22%	37%						
ระยะเวลาการทำงานของ งวดที่ 2								
ผลงานที่ได้ ของ งวดที่ 2								
ความล่าช้าของงาน	1. งานงวดที่ 2 กำหนดส่งงาน วันที่ 11 กุมภาพันธ์ 55							

ภาพถ่าย ครั้งที่ 2

วันที่ 11 - 17 มกราคม 2555

โครงการก่อสร้าง : ปรับปรุงห้องพักอาจารย์ (ห้อง ทธ.215) อาคาร 1 ชั้น 2

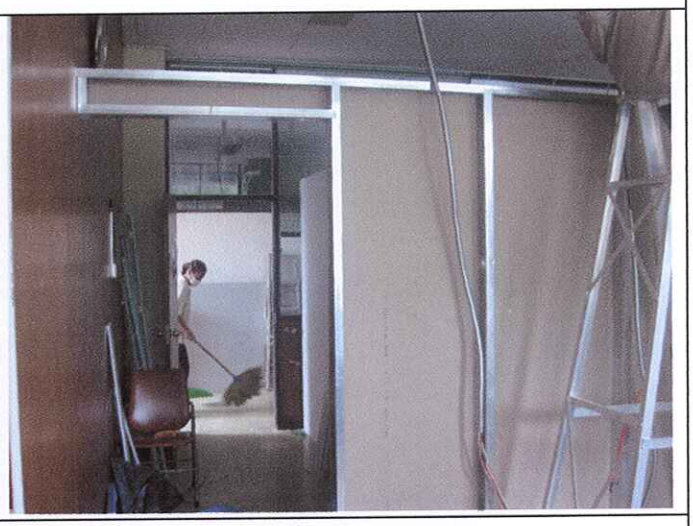

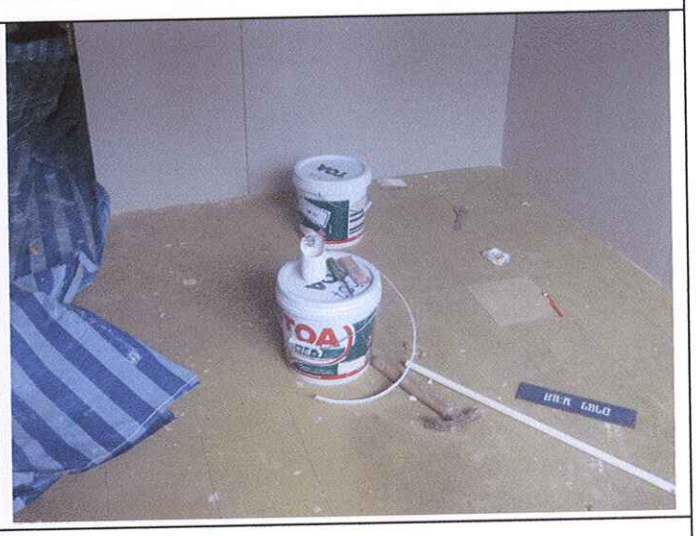
TOA

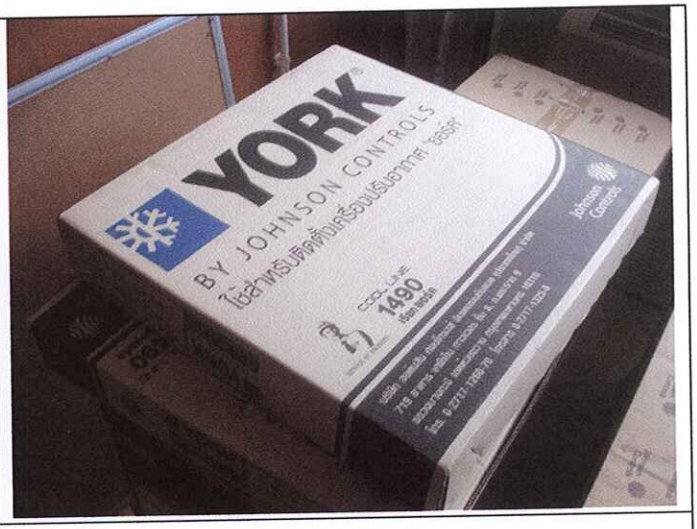
YORK
BY JOHNSON CONTROLS
COOLLINE
1490
Johnson Controls