

SCBAM PVD Online สำหรับสมาชิก

การใช้งานระบบ PVD Online (สำหรับสมาชิก)

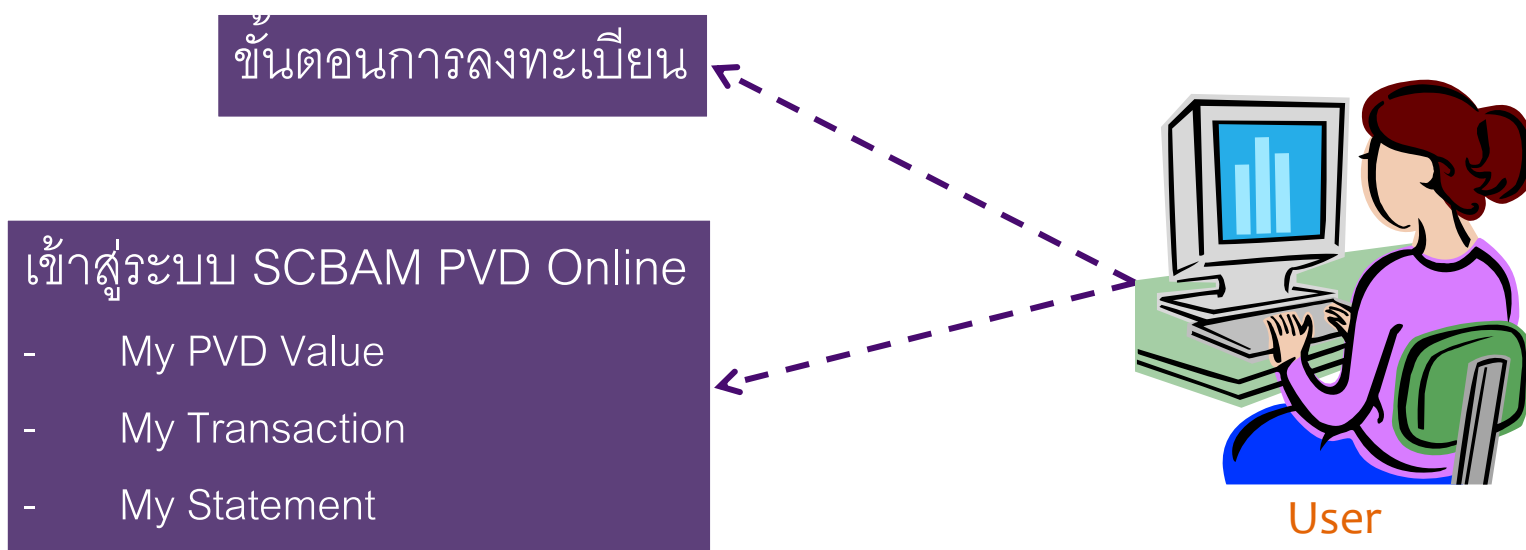

ขั้นตอนการลงทะเบียน

Click Link : <https://eservice.scbam.com/mypvd/User.c/CompanyRegister>



SCBAM PVD Online
บริการสุดพิเศษ เพื่อความสะดวกสบาย
และการลงทุนที่ง่าย...แค่คลิกลงทะเบียนออนไลน์
www.scbam.com/pvd

โปรดกรอกข้อมูลที่ท่านได้รับจากบล.ไทยพาณิชย์ให้ครบถ้วน (Please enter Company code and Reference code)

รหัสบริษัท (Company Code) :

โปรดกรอกข้อมูลที่ท่านได้รับจากบล.ไทยพาณิชย์ให้ครบถ้วน (Please enter Company code and Reference code)

รหัสบริษัท (Company Code) :

รหัสอ้างอิง (Reference Code) :

 |



ขั้นตอนการลงทะเบียน (1)

ลงทะเบียน

1 โปรดกำหนด Username และ Password ของท่าน
(Please specify your Username and Password)

รหัสผู้ใช้ (Username) * 02703001
✓ ท่านสามารถใช้ชื่อนี้ได้

รหัสผ่าน (Password) *
✓ ความปลอดภัยปานกลาง

ยืนยันรหัสผ่าน
(Confirm password) *

เงื่อนไข : การกำหนดรหัสผ่านต้องมีความยาว 8-20 ตัวอักษร(The Password must contain 8-20 characters in length)

โปรดระบุคำถามและคำตอบกรณีที่ท่านลืม Password(Please select the question and fill in the answer in case you forgot password)

คำถาม (Question) *
เมนูอาหารจานโปรดของท่านคืออะไร (What is your favorite dish?)

คำตอบ (Answer)* ยำผัดหมู



ขั้นตอนการลงทะเบียน (2)

ลงทะเบียน

1 โปรดกำหนด Username และ Password ของท่าน
(Please specify your Username and Password)

2 ข้อมูลส่วนบุคคล (Personal information)

รหัสพนักงาน(Employee ID)	
ชื่อ(Name)	ตัวอย่าง
นามสกุล(Surname)	สมาชิก
บริษัท(Company)	บริษัท ตัวอย่าง จำกัด (2)
เลขที่บัตรประชาชน (ID Card Number)*	3-7109-00155-2-03
วันเกิด(Birthday)*	23/02/1968
รายได้ต่อเดือน(Income)	10,001 - 20,000
อีเมล(Email Address)*	member@hotmail.com
ที่อยู่(Address)	บ้านเลขที่ ซอย ถนน แขวง/ตำบล เขต/อำเภอ กรุงเทพมหานคร
โทรศัพท์บ้าน(Tel number)	รหัสไปรษณีย์
โทรศัพท์มือถือ(Mobile number) *	(081)233-5566

Remark : Please provide information to all boxes with an asterisk(*)



ขั้นตอนการลงทะเบียน (3)

ลงทะเบียน

1 โปรดกำหนด Username และ Password ของท่าน
(Please specify your Username and Password)

2 ข้อมูลส่วนบุคคล (Personal information)

3 กิจกรรมที่ท่านสนใจ (New and activities)

สามารถระบุได้มากกว่า 1 ข้อ (Can specify more than one)

<input checked="" type="checkbox"/> ชมภาพยนตร์ (Movie)	<input type="checkbox"/> ฟังเพลง (Music)	<input type="checkbox"/> ท่องเที่ยว (Travel)
<input type="checkbox"/> ช้อปปิ้ง (Shopping)	<input type="checkbox"/> ชิมอาหารอร่อย (Food tasting)	<input type="checkbox"/> แต่งบ้านและสวน (Gardening)
<input type="checkbox"/> ทำอาหาร (Cooking)	<input type="checkbox"/> อ่านหนังสือ (Reading)	<input type="checkbox"/> เล่นกีฬา (Sport)

หากบจ.ไทยพาณิชย์มีสื่อประชาสัมพันธ์เกี่ยวกับการลงทุน หรือมีการจัดกิจกรรมพิเศษขึ้นเพื่อสมาชิกกองทุนสำรองเลี้ยงชีพ ท่านยินดีรับข่าวสารประชาสัมพันธ์ดังกล่าว ทางวิธีการดังต่อไปนี้ (Please select service channel to get news and activity information)

<input type="checkbox"/> EMail
<input type="checkbox"/> SMS

ดำเนินการ (Submit) | ยกเลิก (Cancel)



ขั้นตอนการลงทะเบียน



SCBAM PVD Online
บริการสุดพิเศษ เพื่อความสะดวกสบาย
และการลงทุนที่ง่าย...แค่คลิกลงทะเบียนออนไลน์

www.scbam.com/pvd

คุณ 02703001

ยินดีต้อนรับเข้าสู่บริการ "SCBAM PVD online"
ขณะนี้ท่านได้ลงทะเบียนเข้าใช้บริการเรียบร้อยแล้ว
Welcome to "SCBAM PVD online"
You have successfully registered your account
Thank you for using our service.

เข้าสู่ระบบ SCBAM PVD online



ขั้นตอนการลงทะเบียน



SCBAM PVD Online
บริการสุดพิเศษ เพื่อความสะดวกสบาย
และการลงทุนที่ง่าย...แค่คลิกลงทะเบียนออนไลน์

www.scbam.com/pvd

กรุณาทำแบบประเมินความเสี่ยง (Member Risk Profile)
Please complete the member risk profile assessment

ดำเนินการ



My Risk Profile : ข้อมูลระดับความเสี่ยงในการลงทุน (1)

SCBAM PVD Online

My Risk Profile ข้อมูลระดับความเสี่ยงในการลงทุน

การประเมินตัวเองว่าเราสามารถรับความเสี่ยงได้ระดับใดจะช่วยให้เราเลือกเส้นทางการลงทุนที่เหมาะสมกับตัวเราได้ถูกต้องมากขึ้น ดังนั้นท่านสามารถทำแบบประเมินเพื่อวัดระดับความเสี่ยงในการลงทุนด้วยตัวท่านเอง เพียงตอบแบบประเมินด้านล่าง ท่านก็จะทราบระดับความเสี่ยง พร้อมทั้งรูปแบบสัดส่วนการลงทุนที่เหมาะสมกับท่าน เพื่อใช้เป็นเครื่องมือประกอบการพิจารณาในการเลือกลงทุนในกองทุนสำรองเลี้ยงชีพ (PVD)

▼ 1 อายุ/ระยะเวลาลงทุน(Investment Period)

ข้อที่ 1 ท่านจะเกษียณอายุเมื่อไร (When will you retire?)

- ภายใน 5 ปีหรือเกษียณอายุแล้ว (Already retired or will be retire within 5 years)
- มากกว่า 5 ปี ถึง 10 ปี (More than 5 years but within 10 years)
- มากกว่า 10 ปี ถึง 15 ปี (More than 10 years but within 15 years)
- มากกว่า 15 ปี (More than 15 years)

ข้อที่ 2 ปัจจุบันท่านมีภาระค่าใช้จ่ายรายเดือน รวมเป็นสัดส่วนเท่าใดของรายได้ต่อเดือน (What is the percentage of monthly expenses compare to your Income?)

- มากกว่า 80% (More than 80% of income)
- มากกว่า 50%ถึง80% (More than 50%-80% of income)
- มากกว่า 20%ถึง 50% (More than 20%-50% of income)
- ไม่เกิน20% (Not more than 20%)

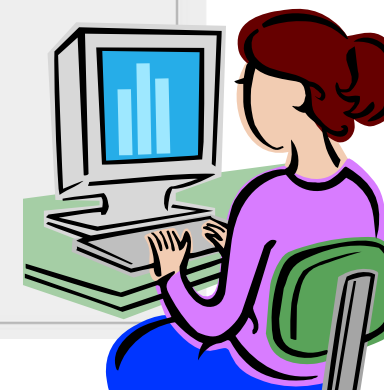

My Risk Profile : ข้อมูลระดับความเสี่ยงในการลงทุน (2)

My Risk Profile ข้อมูลระดับความเสี่ยงในการลงทุน

การประเมินตัวเองว่าเราสามารถรับความเสี่ยงได้ระดับใดจะช่วยให้เราเลือกเส้นทางการลงทุนที่เหมาะสมกับตัวเราได้ถูกต้องมากขึ้น ดังนั้นท่านสามารถทำแบบประเมินเพื่อวัดระดับความเสี่ยงในการลงทุนด้วยตัวท่านเอง เพียงตอบแบบประเมินด้านล่าง ท่านก็จะทราบระดับความเสี่ยง พร้อมทั้งรูปแบบสัดส่วนการลงทุนที่เหมาะสมกับท่าน เพื่อใช้เป็นเครื่องมือประกอบการพิจารณาในการเลือกการลงทุนในกองทุนสำรองเลี้ยงชีพ (PVD)

▶ 1 อายุ/ระยะเวลาลงทุน(Investment Period)

▼ 2 การลงทุน/วัตถุประสงค์ในการลงทุน(Financial Status)

ข้อที่ 3 หากท่านออกจากรางานวันนี้ เงินออมที่ท่านมีอยู่ จะรองรับค่าใช้จ่ายได้นานแค่ไหน (If you resign today, how long your savings can cover your expense?)

- น้อยกว่า 3 เดือน (Less than 3 months)
- 3 เดือนถึง 1 ปี (3 months to 1 year)
- มากกว่า 1 ปี ถึง 3 ปี (More than 1 to 3 years)
- มากกว่า 3 ปี (More than 3 years)

ข้อที่ 4 จำนวนเงินกองทุนสำรองเลี้ยงชีพ ณ ปัจจุบัน คิดเป็นสัดส่วนเท่าใดของทรัพย์สินทั้งสิ้นของท่าน (Your current provident fund amount is of your total asset)

- มากกว่า 75% (More than 75%)
- มากกว่า 50% ถึง 75% (More than 50% to 75%)
- มากกว่า 25% ถึง 50% (More than 25% to 50%)
- ไม่เกิน 25% (Not more than 25%)

ข้อที่ 5 หากท่านต้องเข้ารับการรักษาตัวในโรงพยาบาลหลังจากเกษียณอายุแล้ว ท่านจะหาเงินค่ารักษาพยาบาลมาจากไหน (In your retirement period, you use money from to pay medical treatment fee.)

- เงินออมของตนเอง (Your own savings)
- ให้ครอบครัวร่วมรับผิดชอบ (Family support)
- สวัสดิการต่างๆ (Government or other public welfare)
- ประกันสุขภาพ (health insurance)

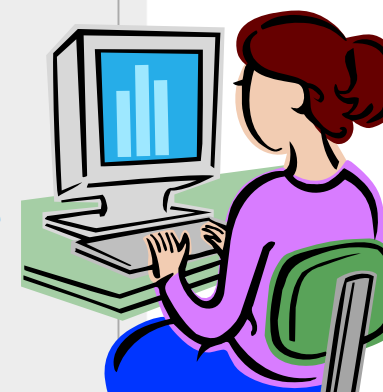

My Risk Profile : ข้อมูลระดับความเสี่ยงในการลงทุน (3/1)

My Risk Profile ข้อมูลระดับความเสี่ยงในการลงทุน

การประเมินตัวเองว่าเราสามารถรับความเสี่ยงได้ระดับใดจะช่วยให้เราเลือกเส้นทางการลงทุนที่เหมาะสมกับเราได้ถูกต้องมากขึ้น ดังนั้นท่านสามารถทำแบบประเมินเพื่อวัดระดับความเสี่ยงในการลงทุนด้วยตัวท่านเอง เพียงตอบแบบประเมินด้านล่าง ท่านก็จะทราบระดับความเสี่ยง พร้อมทั้งรูปแบบสัดส่วนการลงทุนที่เหมาะสมกับท่าน เพื่อใช้เป็นเครื่องมือประกอบการพิจารณาในการเลือกลงทุนในกองทุนสำรองเลี้ยงชีพ (PVD)

- ▶ 1 อายุ/ระยะเวลาลงทุน(Investment Period)
- ▶ 2 การลงทุน/วัตถุประสงค์ในการลงทุน(Financial Status)
- ▼ 3 ความเข้าใจในการลงทุนและความสามารถในการยอมรับความเสี่ยง(Investment Knowledge and Risk Tolerance)

ข้อที่ 6 ท่านรู้จักการลงทุนอะไรบ้าง (Which investment instruments do you know?)

- เงินฝาก (Bank deposits)
- เงินฝาก พันธบัตร หุ้นกู้ (Bank deposits, government bonds, corporate bonds)
- เงินฝาก พันธบัตร หุ้นกู้ กองทุนรวม หุ้นสามัญ (Bank deposits, government bonds, corporate bonds, mutual funds and common stocks)
- เงินฝาก พันธบัตร หุ้นกู้ กองทุนรวม หุ้นสามัญ กองทุนรวมทองคำ กองทุนรวมอสังหาริมทรัพย์และอื่นๆ (Bank deposits, government bonds, corporate bonds, mutual funds, common stocks, gold mutual fund, property fund and others.)

ข้อที่ 7 ท่านมีประสบการณ์การลงทุนอะไรบ้าง (Which type of investment instruments that you used to invest in?)

- เงินฝาก (Bank deposits)
- เงินฝาก พันธบัตร หุ้นกู้ (Bank deposits, government bonds, corporate bonds)
- เงินฝาก พันธบัตร หุ้นกู้ กองทุนรวม หุ้นสามัญ (Bank deposits, government bonds, corporate bonds, mutual funds and common stocks)
- เงินฝาก พันธบัตร หุ้นกู้ กองทุนรวม หุ้นสามัญ กองทุนรวมทองคำ กองทุนรวมอสังหาริมทรัพย์และอื่นๆ (Bank deposits, government bonds, corporate bonds, mutual funds, common stocks, gold mutual fund, property fund and others.)



My Risk Profile : ข้อมูลระดับความเสี่ยงในกองทุน (2/2)

ข้อที่ 8 ทิศนคติในการลงทุนของท่าน (Which one describes your investment attitude?)

- ไม่สามารถทนต่อการขาดทุนเงินต้นได้เลย (Don't want to loss principal)
- สามารถทนต่อการขาดทุนเงินต้นได้บ้าง เพื่อมีโอกาสได้รับผลตอบแทนที่สูงขึ้น (Can accept a little loss, for more return)
- สามารถทนต่อการขาดทุนเงินต้นได้มาก เพื่อมีโอกาสได้รับผลตอบแทนสูง (Can accept some loss, for even higher return)
- อยากรับผลตอบแทนสูงสุด โดยไม่มีข้อจำกัดในการลงทุน (Expect maximum return with no investment limitation)

ข้อที่ 9 เป้าหมายการลงทุนของท่านเป็นอย่างไร (What is your investment objective?)

- เงินต้นต้องปลอดภัย แม้ว่าจะได้รับผลตอบแทนต่ำกว่าอัตราเงินเฟ้อ (Protect principal, even though getting lower return than inflation rate)
- ต้องการผลตอบแทนสูงกว่าอัตราเงินเฟ้อ โดยสามารถรับความผันผวนของมูลค่าเงินกองทุนได้บ้าง (Expect higher return than inflation rate, and can accept little fluctuation of fund value)
- ต้องการผลตอบแทนสูงกว่าอัตราเงินเฟ้อมาก โดยสามารถรับความผันผวนของมูลค่าเงินกองทุนได้มาก (Expect much higher return than inflation rate, and can accept more fluctuation of fund value)
- ต้องการผลตอบแทนสูงกว่าอัตราเงินเฟ้อมากที่สุด โดยสามารถรับความผันผวนของมูลค่าเงินกองทุนได้เต็มที่ (Expect highest return, compared to inflation rate, and can fully accept fluctuation)

ข้อที่ 10 ท่านคาดหวังผลตอบแทนจากการลงทุนในกองทุนสำรองเลี้ยงชีพในระดับใดต่อปี (How many return per year do you expect from provident fund?)

- ประมาณ 2% ถึง 3% อย่างสม่ำเสมอ (Usually get 2-3% per year)
- มีโอกาสได้รับผลตอบแทนถึง 5% แต่บางปีอาจไม่มีผลตอบแทนเลย (Occasionally get 5%, but may get 0% in some years.)
- มีโอกาสได้รับผลตอบแทนถึง 8% แต่บางปีอาจขาดทุนได้ถึง 3% (Occasionally get 8%, but may loss 3% in some years.)
- มีโอกาสได้รับผลตอบแทนถึง 25% แต่บางปีอาจขาดทุนได้ถึง 15% (Occasionally get 25%, but may loss 15% in some years.)

ข้อที่ 11 สำหรับการลงทุนในนโยบายการลงทุนต่างประเทศ ท่านสามารถรับความเสี่ยงด้านอัตราแลกเปลี่ยนได้หรือไม่ (For Investment abroad, are you able to take foreign exchange risk?)

- ได้ (Yes)
- ไม่ได้ (No)

ดำเนินการ (Submit) | ยกเลิก (Cancel)



My Risk Profile : ข้อมูลระดับความเสี่ยงในการลงทุน (Summary)

SCBAM PVD Online

MY Risk Profile ข้อมูลระดับความเสี่ยงในการลงทุน

คะแนนจากแบบประเมินระดับความสามารถในการรับความเสี่ยง ของท่านคือ
(Your score is)

24

แนวทางในการพิจารณาเลือกการลงทุน
(You may sum up scores you get in each question and match your total scores with the following table :)

คะแนนรวม (Total Score)	ระดับความเสี่ยงที่ยอมรับได้ (Risk Tolerance Level)	สัดส่วนการลงทุนในสินทรัพย์เสี่ยง (Investment portion in risky assets)
10-16	ต่ำ (Low)	0%
17-22	ค่อนข้างต่ำ (Pretty Low)	มีสินทรัพย์เสี่ยงไม่เกิน 10% (Less than 10% in risky assets)
23-28	ปานกลาง (Moderate)	มีสินทรัพย์เสี่ยงไม่เกิน 30% (Less than 30% in risky assets)
29-34	ค่อนข้างสูง (Relatively High)	มีสินทรัพย์เสี่ยงไม่เกิน 50% (Less than 50% in risky assets)
35-40	สูง (High)	ไม่มีข้อจำกัด (No limit in risky assets)

หมายเหตุ : ตารางข้างต้นเป็นเพียงส่วนหนึ่งในการประกอบการตัดสินใจเลือกนโยบายการลงทุน/แผนการลงทุนของท่านเท่านั้น มิได้เป็นสิ่งยืนยันว่านโยบายการลงทุน/แผนการลงทุนดังกล่าวเหมาะสมกับท่านทุกประการ ทั้งนี้ ท่านต้องศึกษาข้อมูล จากปัจจัยอื่นๆ ประกอบเพิ่มเติมด้วย

Remarks : The above table is only the guideline for your investment. It does not guarantee that the plan is totally suit to your profile. You may have to concern other factors.

ข้าพเจ้ายอมรับความเสี่ยงดังกล่าวและรับทราบค่าเดือนพร้อมทั้งยืนยันให้บริษัทจัดการลงทุนตามนโยบายการลงทุน/แผนการลงทุนที่ข้าพเจ้าเลือก I have accepted the risk profile scoring and acknowledged the warning according to the above. I undertake and allow the fund manager to invest in the investment policies or investment plan I have chosen.

ยอมรับ(Accept)



เข้าใช้งานระบบ SCBAM PVD Online (สำหรับสมาชิก)

Click Link : <https://eservice.scbam.com/mypvd/>



The image shows a screenshot of the SCBAM PVD Online login page. At the top, there is a banner with the text "SCBAM PVD Online" and "บริการสุดพิเศษ เพื่อความสะดวกสบาย และการลงทุนที่ง่าย...แค่คลิกลงทะเบียนออนไลน์". Below the banner is a login form with the following fields and buttons:

โปรดใส่ Username และ Password ของท่านเพื่อเข้าสู่ระบบ(Please enter your username and password to sign in)

รหัสผู้ใช้ (Username) :

รหัสผ่าน (Password) :

ปุ่ม: **ดำเนินการ(Submits)** | ยกเลิก(Cancel)

ลิงก์: ลงทะเบียน (Register) | คู่มือใช้บริการ | ลืมรหัสผ่าน

นโยบายความเป็นส่วนตัว (Privacy Policy) | การใช้เว็บไซต์ (Term of Use)

© สงวนลิขสิทธิ์ 2555 บริษัทหลักทรัพย์จัดการกองทุน ไทยพาณิชย์ จำกัด (© Copyright 2012 SCB Asset Management Co., Ltd.)
บริษัทหลักทรัพย์จัดการกองทุน ไทยพาณิชย์ จำกัด
ชั้น 21-22 อาคาร 3 ไทยพาณิชย์ ปาร์ค พลาซ่า
เลขที่ 19 ถนนรัชดาภิเษก แขวงจตุจักร เขตจตุจักร กรุงเทพฯ 10900
Email: customerservice.scbam@scb.co.th PVD Call Center: 0 2777 7777 กด 0 กด 6

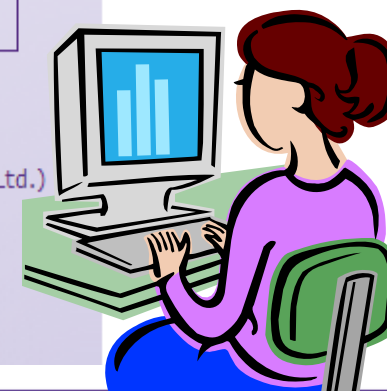

หน้าหลักของระบบ SCBAM PVD Online (My PVD Value)

My Provident Fund

- My PVD Value
- My Account
- My Transaction
- My Statement
- My Risk Profile
- My Retirement Plan
- My Fund Fact Sheet

PVD NAV

PVD e-Services

- สมัครบริการ
- ยกเลิกบริการ

PVD Newsletter

ข้อมูลข่าวสารแนวใหม่
ที่จะพาดำเนินงานที่เสมือน
เพื่อนคู่คิดให้แก่ท่าน

[Click อ่าน](#)

พิเศษสำหรับสมาชิก
Exclusively Yours

SCBAM PVD Online

MY PVD Value ข้อมูลเงินลงทุน

ข้อมูล ณ วันที่ 30/09/2558

รายงานรวมทุนนโยบาย (Consolidate Statement)	ส่วนของสมาชิก (บาท) Employee's Portion(Baht)		ส่วนของนายจ้าง (บาท) Company's Portion(Baht)		รวม (Total)
	เงินสะสม (Contribution)	ผลประโยชน์ (Earning)	เงินสมทบ (Contribution)	ผลประโยชน์ (Earning)	
ยอดยกมา (Balance)	0.00	0.00	0.00	0.00	0.00
รับโอนระหว่างปี (Transferred in during this year)	0.00	0.00	0.00	0.00	0.00
โอนออกระหว่างปี (Transferred out during this year)	0.00	0.00	0.00	0.00	0.00
เกิดขึ้นระหว่างปี (For this year)	1,002.00	-5.19	1,002.00	-5.19	1,993.62
ลาออก/ขอรับเงินคงเงิน/เกษียณรับเงินงวด	0.00	0.00	0.00	0.00	0.00
รวม (Total)	1,002.00	-5.19	1,002.00	-5.19	1,993.62

* ข้อมูลเงินลงทุน หมายถึง ยอดเงินรวมส่วนของสมาชิกและนายจ้าง โดยคำนวณจากมูลค่าทรัพย์สินสุทธิในวันทำการก่อนหน้า หรือมูลค่าทรัพย์สินสุทธิในวันทำการล่าสุด (Trade Date) โดยสมาชิกจะได้รับเมื่อออกจากกองทุนหรือออกจากงาน ตามสัดส่วนที่ระบุข้างต้น

[ข้อมูลเงินลงทุน แยกตามรายนโยบาย](#)

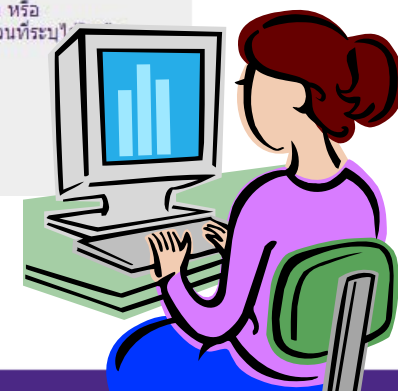

หน้าหลักของระบบ SCBAM PVD Online (My PVD Value)

My Provident Fund

- My PVD Value
- My Account
- My Transaction
- My Statement
- My Risk Profile
- My Retirement Plan
- My Fund Fact Sheet

PVD NAV

PVD e-Services

- สมัครบริการ
- ยกเลิกบริการ

PVD Newsletter

ข้อมูลข่าวสารแนวโน้มที่จะทำหน้าที่ยี่สิบเหมือนเพื่อนคู่คิดให้แก่ท่าน

[Click อ่าน](#)

พิเศษสำหรับสมาชิก
Exclusively Yours

SCBAM PVD Online

MY PVD Value ข้อมูลเงินลงทุน

ข้อมูล ณ วันที่ 30/09/2558

รายงานรวมทุกนโยบาย (Consolidate Statement)	ส่วนของสมาชิก (บาท) Employee's Portion(Baht)		ส่วนของนายจ้าง (บาท) Company's Portion(Baht)		รวม (Total)
	เงินสะสม (Contribution)	ผลประโยชน์ (Earning)	เงินสมทบ (Contribution)	ผลประโยชน์ (Earning)	
ยอดยกมา (Balance)	0.00	0.00	0.00	0.00	0.00
รับโอนระหว่างปี (Transferred in during this year)	0.00	0.00	0.00	0.00	0.00
โอนออกระหว่างปี (Transferred out during this year)	0.00	0.00	0.00	0.00	0.00
เกิดขึ้นระหว่างปี (For this year)	1,002.00	-5.19	1,002.00	-5.19	1,993.62
ลาออก/ขอรับเงินคงเงิน/เกษียณรับเงินงวด	0.00	0.00	0.00	0.00	0.00
รวม (Total)	1,002.00	-5.19	1,002.00	-5.19	1,993.62

*ข้อมูลเงินลงทุน หมายถึง ยอดเงินรวมส่วนของสมาชิกและนายจ้าง โดยคำนวณจากมูลค่าทรัพย์สินสุทธิในวันทำการก่อนหน้า หรือมูลค่าทรัพย์สินสุทธิในวันทำการล่าสุด (Trade Date) โดยสมาชิกจะได้รับเมื่อออกจากกองทุนหรือออกจากงาน ตามสัดส่วนที่ระบุไว้ในข้อบังคับกองทุน

ข้อมูลเงินลงทุน แยกตามนโยบาย

นโยบายการลงทุน (Sub Fund)	บลจ. Asset	ส่วนของสมาชิก (บาท) Employee's Portion(Baht)		ส่วนของนายจ้าง (บาท) Company's Portion(Baht)		รวม (Total)
		เงินสะสม (Contribution)	ผลประโยชน์ (Earning)	เงินสมทบ (Contribution)	ผลประโยชน์ (Earning)	
PVDMPEFQ - นโยบายการลงทุนตราสารทุน	SCBAM	200.40	-6.34	200.40	-6.34	388.12
PVDMPEFI - นโยบายการลงทุนตราสารหนี้	SCBAM	801.60	1.15	801.60	1.15	1,605.50
รวม (Total)		1,002.00	-5.19	1,002.00	-5.19	1,993.62

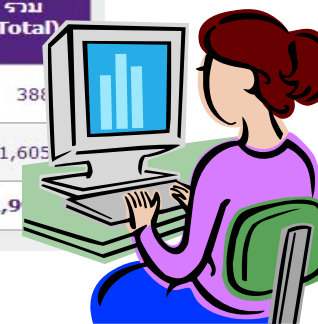

My Transaction

My Provident Fund

- My PVD Value
- MV Account
- My Transaction**
- My Statement
- My Risk Profile
- My Retirement Plan
- My Fund Fact Sheet

PVD NAV

PVD e-Services

- สมัครบริการ
- ยกเลิกบริการ

PVD Newsletter

ข้อมูลข่าวสารแนวใหม่
ที่จะพาค่าน้ำที่เสมือน
เหมือนคู่คิดให้แก่ท่าน

[Click อ่าน](#)

พิเศษสำหรับสมาชิก
Exclusively Yours

SCBAM PVD Online

MY Transaction ยอดเงินลงทุนและแผนการลงทุนปัจจุบัน

Current PVD Value (Baht) เงินลงทุนปัจจุบันของท่าน	สัดส่วนการลงทุนของเงินปัจจุบัน Proportion of current value	
	PVDEGCO	PVDSM1
3,326,996.64 บาท	1,753,986.95	1,573,009.69
ณ วันที่ 30 กันยายน 2558 as of 30 September 2015	52.72%	47.28%

Current investment plan แผนปัจจุบันในการนำส่งเงินแต่ละเดือน	นโยบายการลงทุนของแผน Investment Policies	
	PVDEGCO	PVDSM1
DIY - แผนการลงทุนแบบสมาชิกกำหนดเอง	50.00%	50.00%

แผนการลงทุน investment plan	ต้องการเปลี่ยนแผนการลงทุนเป็น Switch investment plan to				ระบุเงินที่ต้องการเปลี่ยนแปลง	
	PVDEGCO	PVDMPFEQ	PVDMPFMM	PVDSM1	เงินนำส่งใหม่ (เงินใหม่) Reallocation	เงินลงทุนปัจจุบัน และเงินนำส่งใหม่ Reallocation & Rebalance
<input type="radio"/> 2	0.00%	0.00%	100.00%	0.00%	<input type="radio"/>	<input type="radio"/>
<input type="radio"/> 3	0.00%	0.00%	0.00%	100.00%	<input type="radio"/>	<input type="radio"/>
<input type="radio"/> 4	0.00%	100.00%	0.00%	0.00%	<input type="radio"/>	<input type="radio"/>
<input type="radio"/> 1	100.00%	0.00%	0.00%	0.00%	<input type="radio"/>	<input type="radio"/>
<input type="radio"/> DIY	<input type="text"/> %	<input type="text"/> %	<input type="text"/> %	<input type="text"/> %	<input type="radio"/>	<input type="radio"/>

Submit ดำเนินการเปลี่ยนแผนการลงทุน

ประวัติการเปลี่ยนแผนการลงทุน
(Historical transaction)

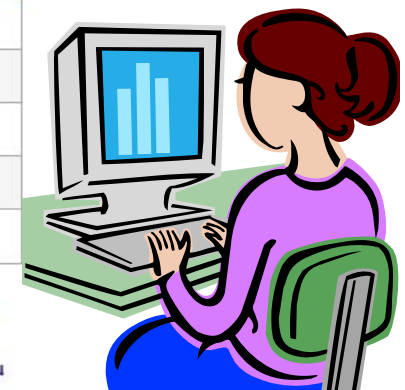

My Transaction >> Switching (เปลี่ยนแปลงเงินปัจจุบันและเงินนำส่งใหม่)

My Provident Fund

- My PVD Value
- My Account
- My Transaction**
- My Statement
- My Risk Profile
- My Retirement Plan
- My Fund Fact Sheet

PVD NAV

PVD e-Services

- สมัครบริการ
- ยกเลิกบริการ

PVD Newsletter

ข้อมูลข่าวสารแนวใหม่
ที่จะทำหน้าที่เสมือน
เพื่อนคู่คิดให้แกทุกท่าน

[Click อ่าน](#)

พิเศษสำหรับสมาชิก
Exclusively Yours

SCBAM PVD Online

MY Transaction ยอดเงินลงทุนและแผนการลงทุนปัจจุบัน

สัดส่วนการลงทุนของเงินปัจจุบัน Proportion of current value

Current PVD Value (Baht) เงินลงทุนปัจจุบันของท่าน 3,326,996.64 บาท ณ วันที่ 30 กันยายน 2558 as of 30 September 2015	PVDEGCO	PVDSM1
	1,753,986.95	1,573,009.69
	52.72%	47.28%

นโยบายการลงทุนของแผน Investment Policies

Current investment plan แผนปัจจุบันในการนำส่งเงินแต่ละเดือน DIY - แผนการลงทุนแบบสมาชิกกำหนดเอง	PVDEGCO	PVDSM1
	50.00%	50.00%

ต้องการเปลี่ยนแผนการลงทุนเป็น investment plan	Switch investment plan to				ระบเงินที่ต้องการเปลี่ยนแปลง	
	PVDEGCO	PVDMPFEQ	PVDMPFMM	PVDSM1	เงินนำส่งใหม่ (เงินใหม่) Reallocation	เงินลงทุนปัจจุบัน และเงินนำส่งใหม่ Reallocation & Rebalance
<input type="radio"/> 2	0.00%	0.00%	100.00%	0.00%	<input type="radio"/>	<input type="radio"/>
<input type="radio"/> 3	0.00%	0.00%	0.00%	100.00%	<input type="radio"/>	<input type="radio"/>
<input checked="" type="radio"/> 4	0.00%	100.00%	0.00%	0.00%	<input type="radio"/>	<input type="radio"/>
<input type="radio"/> 1	100.00%	0.00%	0.00%	0.00%	<input type="radio"/>	<input type="radio"/>
<input type="radio"/> DIY	<input type="text"/> %	<input type="text"/> %	<input type="text"/> %	<input type="text"/> %	<input type="radio"/>	<input type="radio"/>

Submit ดำเนินการเปลี่ยนแผนการลงทุน

ประวัติการเปลี่ยนแปลงแผนการลงทุน
(Historical transaction)



My Transaction >> Switching (เปลี่ยนแปลงเงินปัจจุบันและเงินนำส่งใหม่)

SCBAM PVD Online

ยืนยันการเปลี่ยนแปลงสัดส่วนการลงทุน

ท่านกำลังจะเปลี่ยนแผนการลงทุนของท่านสำหรับเงินนำส่งงวดถัดไป

Pie Chart แผนการลงทุนใหม่

	นโยบายการลงทุนของแผน Investment policies	
DIY	PVDEGCO	PVDSM1
	50.00%	50.00%
▼	▼	
	นโยบายการลงทุนของแผน Investment policies	
4	PVDEGCO	PVDSM1
	0.00%	0.00%

และท่านประสงค์ที่จะย้ายเงินลงทุนเดิมทั้งหมด 3,326,996.64 บาทไปลงทุนตามแผนใหม่ที่ท่านเลือกด้วย

	นโยบายการลงทุนของแผน Investment policies	
DIY	PVDEGCO	PVDSM1
	50.00%	50.00%
▼	▼	
	นโยบายการลงทุนของแผน Investment policies	
4	PVDEGCO	PVDSM1
	0.00%	0.00%

My Transaction >> Switching (เปลี่ยนแปลงเงินปัจจุบันและเงินนำส่งใหม่)

และท่านประสงค์ที่จะย้ายเงินลงทุนเดิมทั้งหมด 3,326,996.64 บาทไปลงทุนตามแผนใหม่ที่ท่านเลือกด้วย

Pie Chart เงินทุนและสัดส่วนใหม่

จากสัดส่วนการลงทุนเดิม
From current propotion

สัดส่วนการลงทุนของเงินปัจจุบันก่อนการย้าย	
PVDEGCO	PVDSM1
1,753,986.95	1,573,009.69
52.72%	47.28%

▼

เป็นสัดส่วนการลงทุนใหม่
to New propotion

สัดส่วนการลงทุนของเงินปัจจุบันหลังการย้าย	
PVDMPFEQ	
3,326,996.64	
100.00%	

โดยประสงค์ให้ย้ายเงินลงทุนเดิมไปอยู่แผนใหม่ ณ วันเดียวกับการจัดสรรหน่วยเงินลงทุนงวดถัดไป

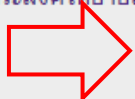
 **ยืนยัน Confirm** | ยกเลิก Cancel



My Statement

SCBAM PVD Online

My Statement รายงานยอดเงินสมาชิกกองทุนสำรองเลี้ยงชีพ

- **PVD Statement**

ท่านสามารถดูยอดเงินลงทุนและผลประโยชน์ของท่านได้จาก "รายงานยอดเงินสมาชิกกองทุนสำรองเลี้ยงชีพ"

- [แนะนำวิธีการอ่าน Statement](#)

- **My Statement**

[ข้อมูล ณ วันที่ 30 มิถุนายน 2558](#)

[ข้อมูล ณ วันที่ 31 ธันวาคม 2557](#)



USER / Password ลืมหรือทำหาย --ทำอย่างไร

1.กรณีลืมรหัสผ่าน แต่ จำ "คำถาม –คำตอบ" ที่ลงทะเบียนไว้

1.1 เข้าเว็บไซต์ www.scbam.com/pvd ไปที่ SCBAM PVD Online คลิกเลือก"สำหรับสมาชิก" และคลิก "ลืมรหัสผ่าน"

1.2 ระบุรหัสผู้ใช้ (Username) และระบุคำถาม-คำตอบที่ท่านเคยกำหนดไว้ จากนั้นคลิก "ดำเนินการ"

- หากคำถามได้ถูกต้อง ระบบจะให้สมาชิกกำหนดรหัสผ่าน (Password) ใหม่ และยืนยันรหัสผ่านอีกครั้ง จากนั้นคลิก "ดำเนินการ"
- กรณีที่ท่านตอบคำถามที่กำหนดไว้ไม่ถูกต้อง ระบบจะแจ้งเตือนว่า "ท่านตอบคำถามไม่ถูกต้อง" ติดต่อ SCBAM Call Center

2.กรณีทำ user/password หาย แต่ เคยลงทะเบียนผ่านระบบ PVD online แล้ว



โทร call center 0 2777 7777
กด 0 กด 6 กด 2

3.กรณีทำ user/password หาย และ ไม่เคยลงทะเบียนผ่านระบบ PVD online



ติดต่อฝ่ายบุคคลของบริษัทฯ เพื่อส่งเรื่องขอ user/password มาที่ทีมทะเบียนกองทุน